erasmus+

Changing lives,
opening minds

Erasmus+ 2021-2027
voor hoger onderwijs

Nationaal Agentschap Erasmus+ Onderwijs & Training

Online informatiebijeenkomst
donderdag 18 maart 2021

Start om 13:00

erasmusplus.nl

Erasmus+

Even voorstellen - het ho team

Joy Plokker – Sophia Tsaldari – Kynthia Orfanidou – Marjolein Karels

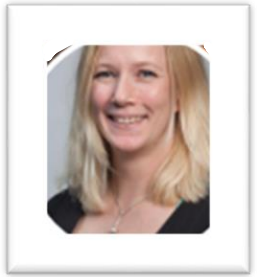

Diana Goederaad – Tess Kirby – Dzifa Quist

Madalena Pereira – Marijn van Grunsven

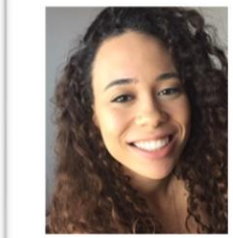

José Ravenstein

Petra de Greeve

Onderwerpen

- Erasmus+ programma: doelstellingen, prioriteiten en structuur
- Brexit
- KA1 – mobiliteit *(start 13:40)*
- KA2 – cooperation projects *(start 14:40)*

Achtergrond

Prioriteiten Europese Commissie

- Herstel schade veroorzaakt door Covid-19
- Green deal
- Digitale transformatie
- Gelijke kansen voor iedereen & strijden tegen discriminatie

Gezamenlijke visie voor de toekomst

- European Education area
- Digital Education Action Plan
- European Research area
- Bologna: Rome ministerial Communiqué

Erasmus+

2021-2027

Uitdagingen

- COVID-19 pandemie
- Vertraagde start van het programma: **verordening programma Erasmus+** nog niet bekrachtigd.
- Lager budget ten opzicht van Call 2020

Erasmus+ 2021-2027
voor hoger onderwijs

Het programma Erasmus+

- Nieuwe periode van **7 jaar**
- **Totaal budget: € 26,2 miljard**
- **33 Erasmus+ Programmalanden**: 27 EU-lidstaten, Noorwegen, IJsland, Liechtenstein, Turkije, Noord-Macedonië, Servië.

Erasmus+ levert een bijdrage aan duurzame groei, kwalitatief hoogwaardige banen, sociale cohesie, het stimuleren van innovatie, versterking van de Europese identiteit en actief burgerschap

Erasmus+ Call 2021
Voor hoger onderwijs

In het kort…..

- Toekomstgerichter
- Inclusiever
- Toegankelijker
- Eenvoudiger
- Meer internationaal
- Meer digitaal
- Groener

… met meer deelnemers!

Prioriteiten van het programma

Inclusion and diversity

Reaching out to all participants and fostering inclusive approaches for mobility and cooperation activities

Green

Building up knowledge on sustainability and climate action and promote the use of green travel

Digital

Developing accessible and high-quality digital learning and foster digital capacities

Active participation

Enhancing participation in democratic life and civic engagement

Doelen voor Hoger onderwijs

- De onderlinge verbondenheid bevorderen
- Innovatief leren stimuleren
- Excellentie in lesgeven belonen
- Opbouwen van inclusieve systemen
- Digitale capaciteiten ondersteunen

Structuur van het programma

- KA1: Learning mobility of individuals (decentraal)
- KA2: Cooperation for innovation and exchange good practices (centraal & decentraal)
- KA3: support for policy reform (centraal)
- Jean Monnet actions (centraal)

**Centraal: uitgevoerd door EAC Executive Agency in Brussel (EACEA)*

Erasmus+ Call 2021
voor hoger onderwijs

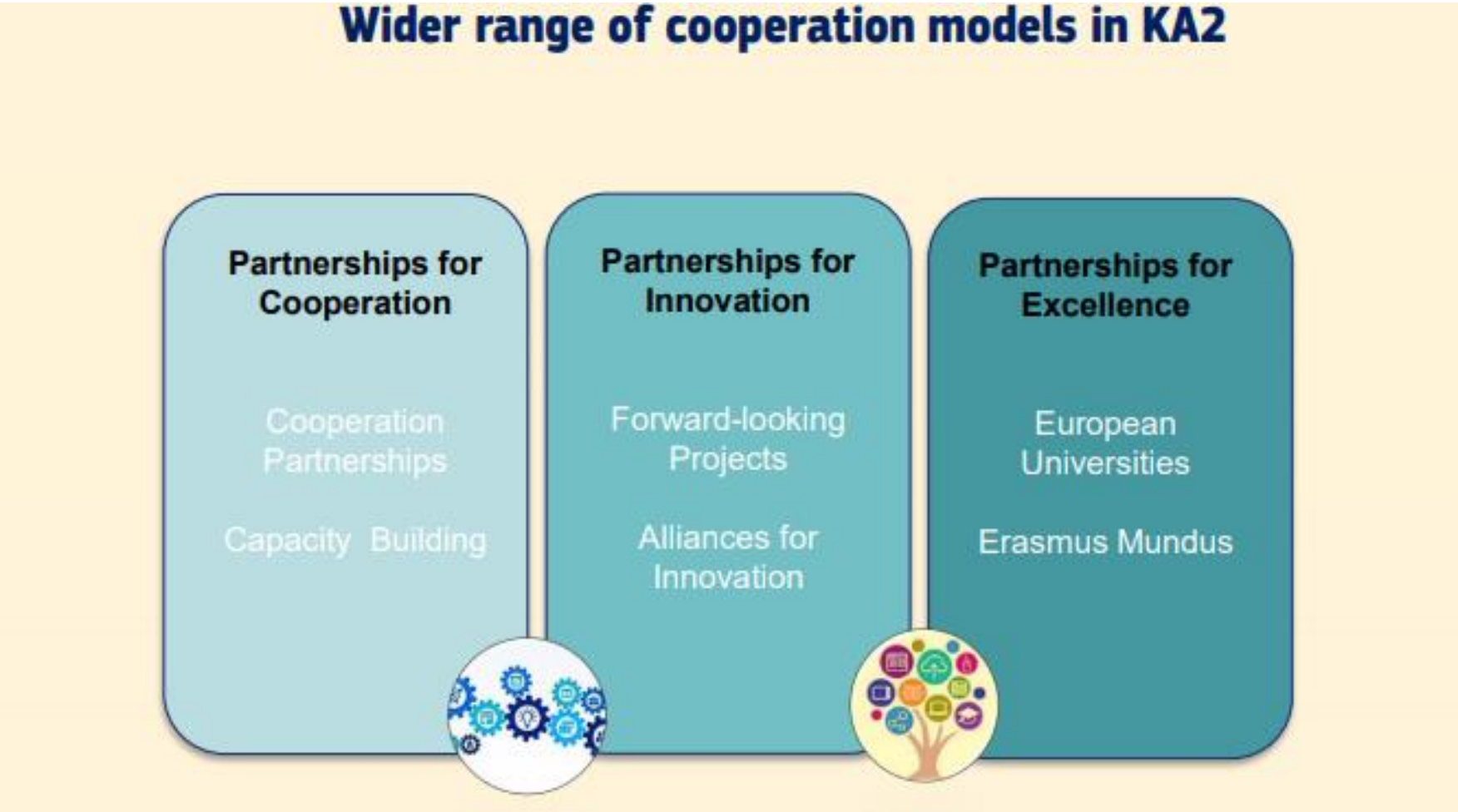

Erasmus+ Call 2021
voor hoger onderwijs

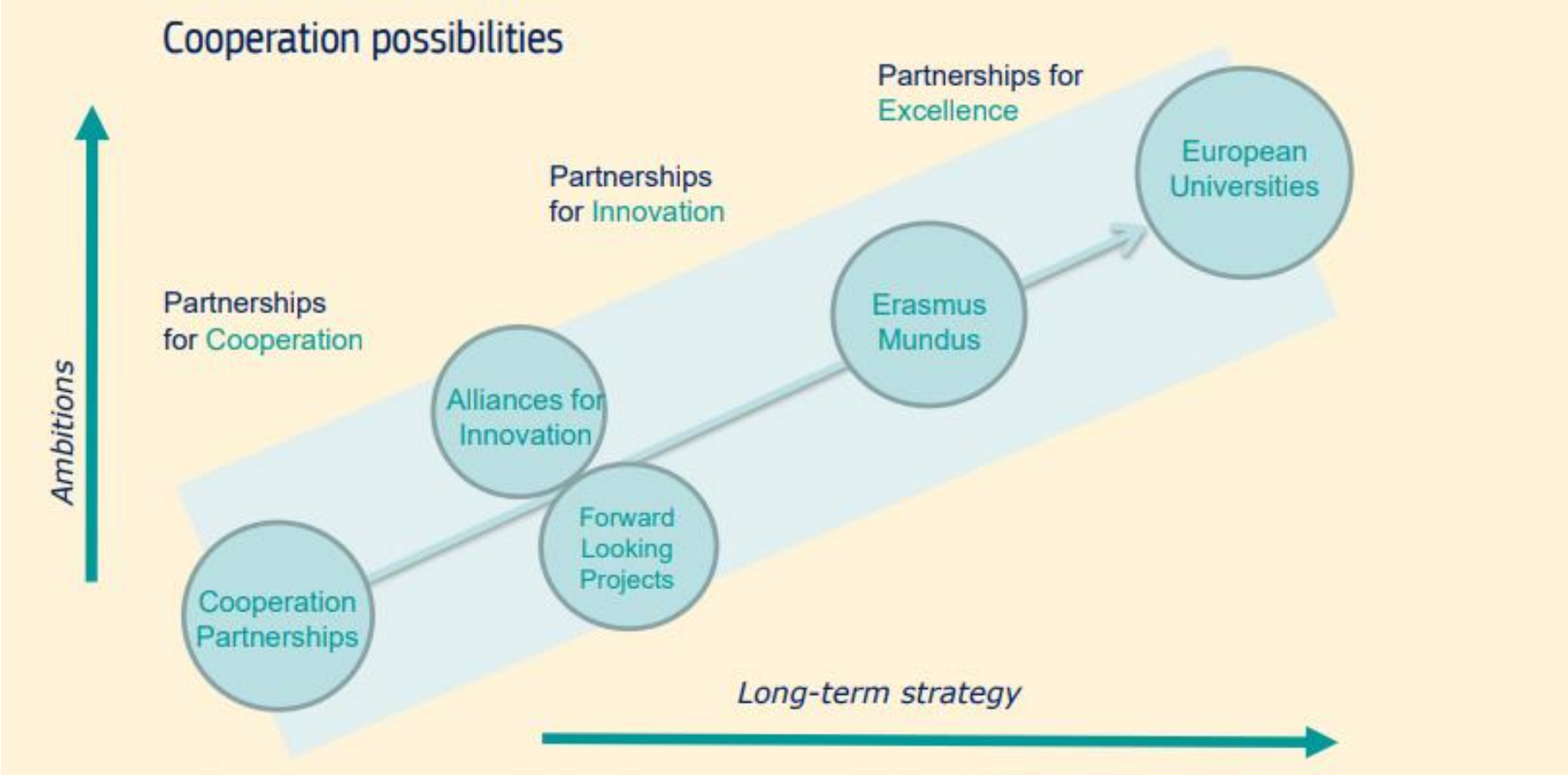

Erasmus+ 2021-2027
voor hoger onderwijs

Actie – Call 2021	Verwachte deadline	Meer informatie
KA1 learning mobility	11 mei	Vandaag (NA)
KA2 cooperation projects	20 mei	Vandaag (NA)
KA2 Alliances for Innovation	7 september	*Volgt (EC)*
Erasmus Mundus	26 mei	30 maart (NA/EC)
KA3 divers	?	*Volgt (EC)*
Jean Monnet Actions	2 juni	29 maart (NA/EC)
Teacher Academies (bij PO VO)	*1 september*	*Volgt (EC)*

*Calls voor **forward looking projects**, **capacity building** en **KA107** in Call 2022*

*Call **European Universities** afhankelijk van uitkomsten mid term evaluatie*

Het Verenigd koninkrijk…..

- Lopende projecten: VK blijft programmaland
- Nieuwe programma: VK = partnerland

- Informatie over Turing programma VK:

Turing Scheme | UK's Global Programme to Study & Work Abroad | Home (turing-scheme.org.uk)

KA1

Aanvragen KA1 alleen mogelijk voor hogeronderwijsinstellingen (met een ECHE)

via de Erasmus Coordinator

KA2 sessie begint om 14:40 (zie link in chat)

Outline

- Blended mobility
- Blended Intensive Programmes (BIP)
- International mobility
- Doctoral mobility
- Other novelties

Call 2021 - Novelties in HE KA1 KA103 -> KA131

Blended student mobility (SMS & SMP)

- Long-term or short-term physical mobility combined with compulsory online learning ("virtual component") before, during or after physical mobility
- Individual short-term blended mobility; Duration 5 – 30 days
- Minimum 3 ECTS for both components

Call 2021 - Novelties in HE KA1 KA103 -> KA131

Blended mobility: virtual component

- Mandatory virtual component facilitating collaborative online learning exchange and teamwork
- Work simultaneously on specific assignments integrated in the programme that are recognised as part of their degree and count towards the overall learning outcomes

Blended Intensive Programmes: objectives

- Create more opportunities for blended mobility
- Develop and implement innovative teaching and learning practices in the participating HEIs
- Should have added value compared to existing courses or trainings offered by participating HEI
- Stimulate transnational and transdisciplinary courses for students

Blended Intensive Programmes: implementation

- Short, intensive and joint blended mobility courses for students or academic staff
- Short-term physical group mobility abroad (5-30 days) for learners (students or staff)
- Compulsory “virtual component”

Call 2021 - Novelties in HE KA1 KA103 -> KA131

Blended Intensive Programmes: requirements

- Minimum 3 HEIs from 3 Programme countries
- Minimum 15 participants (excluding teaching staff involved in the programme)
- No maximum number of participants
- Minimum 3 ECTS for students

Call 2021 - Novelties in HE KA1 KA103 -> KA131

BIP: funding – OS only for coordinating HEI

- Coordinating HEI in Programme country applies for OS on behalf of the group of HEI jointly organising the BIP (for coordinating, developing and running the programme)
- Costs such as staff costs, equipment and room rental, communication, activities
- From 6000 to 8000 per programme, dependant on number of participants and independent of duration

Call 2021 - Novelties in HE KA1 KA103 -> KA131

Blended Intensive Programmes

- Sending HEI in Programme country provides individual support (substance and travel) for the physical activity of participants
- Open to students and staff from HEIs in Programmes country outside the partnership
- At grant application stage no upfront evaluation
- Reporting stage: Describing the outcomes in the final Beneficiary report

Call 2021 - Novelties in HE KA1 KA103 -> KA131

International mobility

- Student and staff mobility to any third country
- Several countries, widest geographic scope (not just one country)
- International is part of strategy in Erasmus Policy Statement
- Call 2021 only outgoing mobility
- Max 20% of allocated budget for international mobility (incl. OS and top-ups)

Call 2021 - Novelties in HE KA1 KA103 -> KA131

International mobility

- All funding modalities also apply to international mobility (zero grant, partial zero grant, top-up for students with fewer opportunities)
- No top-up for traineeships
- Travel support: Flexibility – HEI may opt-out for students if not fewer opportunities
- International next to ICM (International Credit Mobility)

Call 2021 - Novelties in HE KA1 KA103 -> KA131

Doctoral mobility (SMS & SMP)

- Any doctoral can go on short term mobility, virtual component is optional
- Duration: 5- 30 days

Previous Calls:

- Doctoral with only student status: only long term possible (3 -12 months)
- Doctoral with staff status: also staff mobility possible (2 – 60 days)

Call 2021 - Novelties in HE KA1 KA103 -> KA131

Other novelties of the HE mobility action

- Duration of project: 26 months
- Deadline submission: foreseen 11 May 2021
- Project start: 1 September 2021 (if everything goes well)
- Study mobility from first year
- Study mobility one academic term or minimum two months
- Green mobility: regular students 50 euro on top of mobility grant

European Student Card Initiative (ESCI)

European Student Card Initiative (ESCI)

Tijdslijn

- Academisch jaar 2021-2022 is een **transitiejaar**
- Aansluiting op het EWP-netwerk **verplicht** vanaf juni 2021 – anders risico om ECHE accreditatie te verliezen
- Omzetten van alle lopende IIA’s naar **digitale IIA’s** vanaf juni 2021
- Opstellen en ondertekenen van **OLA's** vanaf juni 2021
- Ongeacht de Call (i.e. Call 2020 en Call 2021), **OLA's en IIA's** verplicht vanaf aanvang academisch jaar 2022-2023

European Student Card Initiative (ESCI)

European Student Card Initiative (ESCI)

Waarom is de tijdslijn gewijzigd van Call-jaar naar academisch jaar?

- Verplichte aansluiting op het EWP-netwerk ongeacht de Call vanaf academisch jaar 2022/2023
- Het mobiliteitsproces wordt gestroomlijnd voor alle studenten
- Concept ‘academisch jaar’ begrijpelijk voor zowel HOI’s als voor studenten

European Student Card Initiative (ESCI)

Zijn IIA's geldig gedurende 2021?

- Huidige IIA's zijn geldig voor mobiliteiten binnen het academisch jaar 2021/2022

- Alle IIA's kunnen vanaf juni 2021 digitaal worden verlengd. Dit dient te gebeuren uiterlijk vóór de eerste mobiliteiten van het academisch jaar 2022/2023

European Student Card Initiative (ESCI)

Wat doen we als een partner nog geen aansluiting heeft?

- Instellingen dienen partners aan te moedigen om dit te doen
- Aangezien 2021 een transitiejaar is, kunnen instellingen **tijdelijk** schriftelijke versies van de meest recente OLA- en IIA-templates gebruiken

European Student Card Initiative (ESCI)

Wat zijn de gevolgen van Brexit voor Calls 2019 en 2020?

- VK-partners zijn uitgezonderd (d.w.z. ESCI niet van toepassing)
- NL-instellingen mogen papieren versies van de OLA en IIA gebruiken voor uitwisselingen met het VK voor Calls 2019 en 2020
- Vanaf Call 2021 VK geen programmaland

European Student Card Initiative (ESCI)

Kunnen we de OLA gebruiken voor stages?

- De OLA wordt momenteel aangeboden alleen voor studie. OLA voor stages wordt ontwikkeld voor de komende call-jaren

European Student Card Initiative (ESCI)

Wat zijn de regels voor Blended Intensive Programmes?

- IIA BIPs dienen digitaal te worden aangesloten via het EWP-netwerk
- OLA BIPs voor studie dienen aangesloten te worden via het EWP-netwerk (d.w.z. stages niet)

European Student Card Initiative (ESCI)

Webinars

- **April 2021** – E+ App voor HOI's
- **Mei 2021** – Aansluiting IIA's via EWP
- **Mei 2021** – LA uitwisselingen via EWP
- **Oktober 2021** – Nominaties en aanmeldingen via E+ App

Inclusie

- Verankering
- Deelnemers van ondervertegenwoordigde groepen
- Overzicht verschillen oud- nieuw
- Veranderingen Inclusion support
- Andere mogelijkheden
- Pilot & Informatie

Verankering

ECHE

*'Each higher education institution, by signing the Erasmus Charter for Higher Education, commits to **ensuring equal access and opportunities to participants from all backgrounds**'*

*A person with fewer opportunities is a potential participant whose **'personal',** physical, mental or health-related conditions is such that his/her participation in the project/mobility action would not be possible without extra financial or other support.*

Verankering

Inclusion & Diversity Strategy

Nationaal Agentschap

- Informatie en inspiratie
- Inclusie klankbordgroep
- Role Models Network
- TCA’s met inclusie als hoofdthema

KA1: Final report

Barrières/Obstakels

- Disabilities
- Health problems
- Barriers linked to education and training systems
- Cultural differences
- Social barriers
- Economic barriers
- Barriers linked to discrimination
- Geographical barriers

Deelnemers van ondervertegenwoordigde groepen

- **Doelgroepen zijn uitgebreid**

- **Voorbeelden voor hoger onderwijs:**
  - Studenten met kinderen
  - Studenten met een deeltijd of voltijd baan, bijvoorbeeld topsporters
  - Studenten van ondervertegenwoordigde studie velden

- **Naar een inclusieve interne selectie procedure**

- **Informatie en aanvraagprocedure voor extra support op je website**

Overzicht verschillen oud –nieuw programma

Aspecten	Erasmus+ 2014-2020	Erasmus+ 2021-2027
Doelgroep	Studenten van ondervertegenwoordigde groepen	Studenten en **recente afgestudeerden** van ondervertegenwoordigde groepen
Bekostiging (unit cost)	Top-up: € 180, nationale criteria	Top-up: vast op **€ 250**, nationale criteria
Aanvraag	NL pilot top-up, geen stage top-up	Verplicht voor alle landen + stage top-up
Bekostiging (real costs)	Special needs support studenten en staf	**Inclusion support** studenten en staf
Criteria	Fysieke, mentale en gezondheidsgerelateerde beperking	Uitgebreid, wel focus op deelnemers met fysieke, mentale en gezondheidsgerelateerde beperking.

Veranderingen Inclusion Support

- **Inclusion Support** in plaats van Special Needs
- Focus op fysieke, mentale beperking of gezondheidsproblemen.
- **Vergoeding voorbereidende bezoeken**
- Voor de organisatie: **100 euro extra per student**
- Blijft real-cost. Facturen bewaren.

Mogelijkheden blended & internationale mobiliteit

- Bij blended mobiliteit:
  1. dagbedrag + de top-up voor ondervertegenwoordigde groepen
     - bij een verblijfsduur van 5-14 dagen: 100 euro per verblijf
     - bij een verblijfsduur van 15-30 dagen: 150 euro per verblijf
  2. travel support verplicht
- Bij internationale mobiliteit: top-up voor ondervertegenwoordigde groepen
- Overzeese gebiedsdelen met ECHE (Curaçao, Aruba):
  1. geen top-up bij mobiliteit naar programmaland
  2. wel top–up blended mobiliteit (100/150 euro)
  3. wel top-up voor internationale mobiliteit (dan zonder top-up voor stage).

Pilot Informatie & besprekingen

- Top-up verplicht. Neem ruimte om selectieprocedure op te zetten.
- Inclusie spreekuur 30 maart (aankondiging op Inclusie Erasmus+ Yammer)
- Achtergrondinformatie bijvoorbeeld handvaten.
- Informatie sheet met beleid, praktische informatie en onderzoek op Yammer en website.

Brexit

- Brexit Factsheets & Informatiesessie 6 april tussen 12-13 uur.
- Nieuwe IIA's met Britse partners kunnen onder programma Erasmus+ 2014-2020 nog afgesloten worden.
- NA adviseert om contract Call 2020 te verlengen t/m 31 mei 2023 om zolang mogelijk te profiteren van de huidige samenwerkingscondities. (aanbod volgt in september 2021)
- In nieuwe programma: international mobility

Contact NA

Elke donderdag wekelijks online spreekuur voor aanvragen KA131

HO

KA103@erasmusplus.nl

- Joy Plokker 070 - 42 60 233
- Kynthia Orfanidou 070 - 42 60 102
- Sophia Tsaldari 070 – 4260 390

Changing lives,
opening minds

Op de hoogte blijven?

Volg ons op *Social Media* en abonneer je op onze nieuwsbrief!

www.erasmusplus.nl/nieuwsbrief

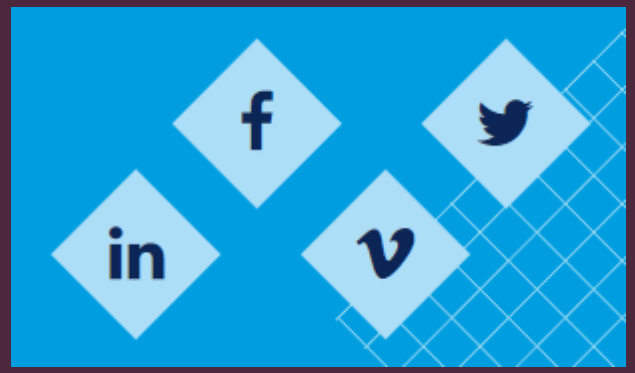

En heb je nog vragen?

Stuur ons gerust een mailtje!

ka103@erasmusplus.nl

Erasmus+

THANK
YOU!